わくわくだより 6月

R３．６．１

あっという間に春が過ぎ去り、雨が多い季節になってきました。雨の日はお家で読書タイムを作り、のんびりとすごすのも良いですね。

第６７回青少年読書感想文全国コンクール

対象図書は課題図書と自由図書の２種類です。今回のおたよりでは課題図書を紹介したいと思います。以下の本は近日、図書館に入荷予定です。

小学校低学年の部（１・２年）

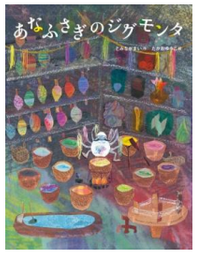

あなふさぎのジグモンタ
とみながまい作
たかおゆうこ絵

そのときがくるくる
すずきみえ作
くすはら順子絵

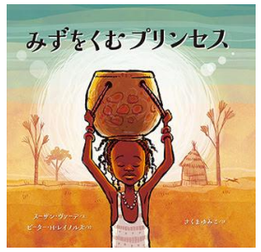

みずをくむプリンセス
ｽｰｻﾞﾝ・ヴァーダ文
ﾋﾟｰﾀｰ・H・ﾚｲﾉﾙｽﾞ絵

どこからきたの？おべんとう
鈴木まもる作

小学校中学年の部（３・４年）

わたしたちのカメムシずかん
鈴木海花文
はたこうしろう絵

ゆりの木荘の子どもたち
富安陽子作
佐竹美保絵

ぼくのあいぼうはカモノハシ
ﾐﾋｬｴﾙ・ｴﾝｸﾞﾗｰ作
杉原知子絵

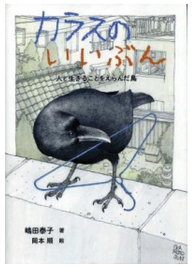

カラスのいいぶん
嶋田泰子著
岡本順絵

小学校高学年の部（５・６年）

エカシの森と子馬のポンコ
加藤多一作
大野八生絵

サンドイッチクラブ
長江優子作

おいで、アラスカ！
ｱﾝﾅ・ｳｫﾙﾂ作

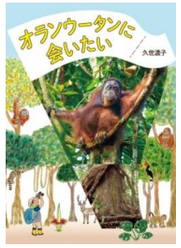

オランウータンに会いたい
久世濃子著

新しい本が入ります！

紹介した課題図書に加え、図書室に新しい本が仲間入りです。授業で使う本や絵本などがたくさん入荷するので、みなさんのお気に入りの本が見つかると嬉しいです！おたよりの裏面に本のタイトルを載せてありますので、ぜひチェックしてみてください。貸し出しのスタートする日は、おってお知らせします。

なでしこ号について

巡回日　６／９（水）２３（水）
１４：３０～１５：２０

ひらめきクイズ

今回のクイズは「なぞなぞ」です。１～３年生、４～６年生で問題が分かれています。それぞれの問題の答えがわかった人や、ヒントがほしい人は図書室の先生の所に来てください！

【１～３年】
Ｑ花を育てるのが苦手な動物はなんでしょう？

【４～６年】
Ｑケーキを３回切って８等分する方法はなんでしょう？
（いちごの数は無関係）